



Pengaduan dan Saran

Penanganan pengaduan, saran dan masukan terkait penyelenggaraan kegiatan uji kompetensi di BPPP Banyuwangi dilaksanakan melalui sistem offline maupun online dalam bentuk :

- Konsultasi / pengaduan secara langsung di ruang pelayanan publik;
- Penyediaan kotak saran / pengaduan yang dipasang pada beberapa ruangan / lokasi (ruang kelas, ruang makan, asrama, sekretariat, kantin, dll);
- Penyediaan media pengaduan, seperti :
 - **Website Pengaduan Nasional :**
<https://lapor.kkp.go.id>
 - Website PTSP :
 - <https://pengaduan.bpppbanyuwangi.com/>
 - Email : ptsp.bpppbanyuwangi@gmail.com
 - Whatsapp : 0813 2472 2813 (Rifani N. Sandhi)
 - Alamat PTSP dan Surat :
PTSP BPPP Banyuwangi
Jalan Raya Situbondo KM.17 Desa Bangsring, Kecamatan Wongsorejo, Tromol Pos 8 Banyuwangi 68402 Jawa Timur, Indonesia
Telp./Fax. : (0333) 510688 / (0333) 510525

Penetapan waktu terhadap tindak lanjut pengaduan, saran dan masukan ditentukan berdasarkan jenis pengaduan, saran dan masukan yang diterima.

Informasi & Pendaftaran

OFFLINE :

Gedung Pelayanan Terpadu Satu Pintu (PTSP) Balai Pelatihan dan Penyuluhan Perikanan Banyuwangi

Jl. Raya Situbondo KM.17 Desa Bangsring, Kec. Wongsorejo Kabupaten Banyuwangi, Jawa Timur, Indonesia

ONLINE :

Kunjungi website :
www.bpppbanyuwangi.com/ptsp
Klik Daftar Layanan dan Pilih Daftar pada Layanan Uji Kompetensi



🌐 www.lsp.tuk.bpppbanyuwangi.com
✉ lsp1.bpppbanyuwangi@gmail.com
☎ 0813 1444 8151 (Iman Setya DA)



Standar Layanan Uji Kompetensi BPPP Banyuwangi

Mudah, Cepat dan Efisien



Tentang LSP

LSP BPPP Banyuwangi berperan dalam menyelenggarakan ujian kompetensi berdasarkan skema sertifikasi yang diakui secara resmi, serta memberikan sertifikat kompetensi yang menunjukkan bahwa peserta telah memenuhi kualifikasi yang dipersyaratkan dalam bidang tertentu. Sertifikasi ini penting untuk memastikan bahwa para tenaga kerja memiliki kemampuan dan keahlian yang sesuai dengan standar nasional maupun internasional. Info Skema LSP 1 dapat dilihat di : <https://lsptuk.bpppbanyuwangi.com/>

Persyaratan Layanan

- Purnawidya pelatihan bidang kelautan dan perikanan (Khusus LSP-1);
- Pendidikan minimal SLTP/Sederajat (sesuai skema yang diambil); atau
- Memiliki pengalaman kerja di bidang perikanan minimal 1 tahun atau sesuai bidang skema yang diambil, yang dikeluarkan oleh instansi berwenang; atau
- Memiliki Sertifikat Pelatihan bidang skema yang diambil;
- Pria / Wanita;
- Menyerahkan berkas : Foto copy / scan E-KTP; Foto copy / scan ijazah pendidikan terakhir; dan Sertifikat Pelatihan (Khusus LSP-1);
- Pas foto ukuran 2 x 3 sebanyak 4 lembar beserta file (dapat dikordinir LSP).

Biaya Uji

Produk pelayanan meliputi :

- Uji Kompetensi (Lembaga Sertifikasi Profesi-1); dan
- Uji Kompetensi (Lembaga Sertifikasi Profesi-3/Tempat Uji Kompetensi);



Mekanisme, Prosedur dan Jangka waktu Pelayanan

Prosedur Pelaksanaan Uji Kompetensi

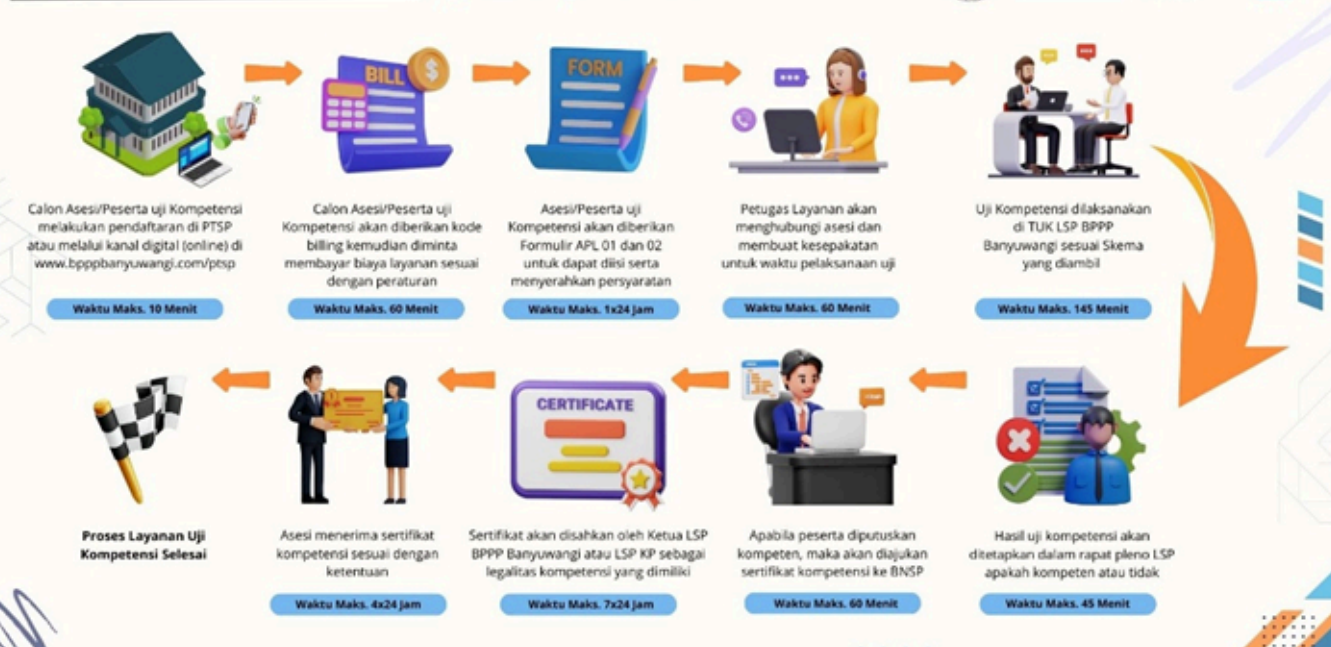

Biaya Uji Kompetensi

Berdasarkan Peraturan Pemerintah RI Nomor 85 Tahun 2021 tentang Jenis dan Tarif Penerimaan Negara Bukan Pajak yang Berlaku pada Kementerian Kelautan dan Perikanan yaitu sebesar :

- Uji Kompetensi (Lembaga Sertifikasi Profesi-1) = Rp. 430.000,- / Peserta (termasuk biaya *coaching* di luar akomodasi dan konsumsi);
- Uji Kompetensi (Lembaga Sertifikasi Profesi-3/Tempat Uji Kompetensi) = Rp. 530.000,- / Orang (di luar akomodasi dan konsumsi).