

**PROSEDUR PERINGATAN DINI DAN  
EVAKUASI KEADAAN DARURAT**

**SEKOLAH USAHA PERIKANAN MENENGAH  
LADONG**

## I. PETUNJUK UMUM

1. Kantor Sekolah Usaha Perikanan Menengah memiliki dua buah gedung yaitu Gedung lama dan Gedung baru
2. Sekolah Usaha Perikanan Menengah Ladong beralamatkan di Jln. Laksamana Malahayati km.26 Komplek SUPM Ladong Kec. Masjid Raya, Kab. Aceh Besar Aceh
3. Kantor Sekolah Usaha Perikanan Menengah Ladong merupakan Gedung bebas asap rokok

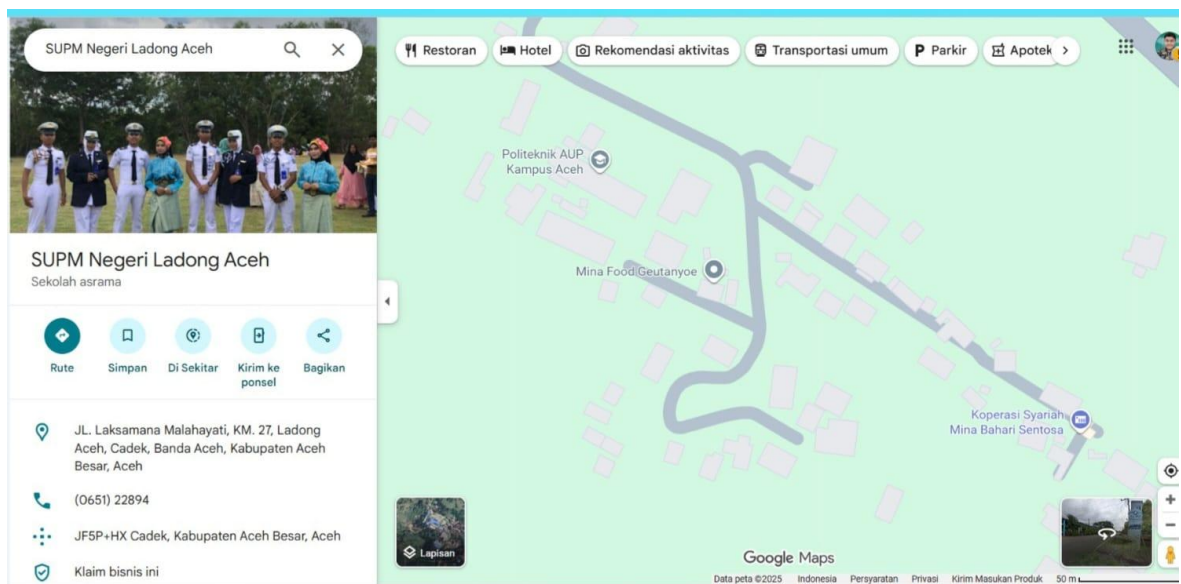

### SUPM LADONG

**ALAMAT : JLN. LAKSAMANA MALAHAYATI KM.26 ACEH BESAR**

**NOMOR TELP : (0651) 31363**

**EMAIL : supmladong@kkp.go.id**

**FAX : (0651) 31346 7483771**

## **II. PETUNJUK UMUM SAAT KEBAKARAN**

1. Tetap tenang, Jangan panik dan kendalikan diri agar dapat berpikir jernih
2. Segera beritahu orang di sekitar tentang adanya kebakaran
3. Aktifkan system peringatan, tekan alarm kebakaran bila tersedia dan segera hubungi petugas keamanan atau pemadam kebakaran (113/112)
4. Gunakan APAR apabila api masih kecil dengan Langkah : Tarik pin pengaman, arahkan selamng ke sumber api, tekan tuas, arahkan semburan menyapu pangkal api.
5. Segera evakuasi dengan cara ikuti jalur evakuasi yang telah ditentukan, jangan gunakan lift, gunakan tangga darurat dan utamakan membantu anak-anak, lansia, atau orang yang kesulitan bergerak
6. Lindungi diri dari asap dengan cara tutup hidung dan mulut dengan kain basah, merangkak atau berjalan rendah agar tidak menghirup asap
7. Jika terjebak, masuk keruangan yang aman, tutup pintu rapat, beri tanda ( dengan kain, senter, atau teriak) dari jendela agar mudah ditemukan, serta jangan memaksakan diri keluar jika kalur sudah penuh asap dan api
8. Setelah diluar Gedung, berkumpul di titik kumpul (assembly point) dan jangan Kembali kedalam Gedung sebelum dinyatakan aman oleh petugas.

### **III. PETUNJUK UMUM SAAT GEMPA BUMI**

1. Tetap tenang, jangan panik, lindungi diri dan orang sekitar
2. Jika berada didalam Gedung, segera lakukan Drop (merunduk kelantai), Cover (lindungi kepala dan leher dengan cara bersembunyi dibawah meja dan kursi yang kuat, Hold on (berpegangan sampai guncangan berhenti). Jauhi kaca, jendela, lemari, atau benda yang mudah jatuh dan jangan gunakan lift.
3. Jika berada diluar Gedung, jauhi bangunan, tiang listrik, pohon dan papan reklame usahakan cari area terbuka dan aman
4. Jika berada dikendaraan, hentikan kendaraan di tempat yang aman (tidak dibawah jembatan, pohon, atau kabel listrik) dan tetap di dalam kendaraan sampai guncangan berhenti.
5. Jika tinggal didaerah pesisir, waspada potendi tsunami setelah gempa besar dan segera menuju tempat evakuasi yang lebih tinggi setelah guncangan reda
6. Setelah guncangan berhenti, periksa kondisi diri dan orang sekitar
7. Keluar Gedung scara tertib melalui jalur evakuasi
8. Ikuti arahan petugas dan menuju titik kumpul (assembly point)
9. Jangan Kembali kedalam bangunan sebelum dinyatakan aman

#### **IV. PETUNJUK UMUM SAAT MENERIMA ANCAMAN BOM**

1. Tetap tenang dan jangan panik, kendalikan diri agar dapat berfikir jernih dan jangan menunjukkan ketakutan yang berlebihan kepada orang disekitar.
2. Jika ancaman diterima melalui telepon, dengarkan dengan seksama suara penelepon, catat informasi penting seperti : waktu penerimaan telepon, isi ancaman (lokasi, waktu peledakan, jenis bom), ciri-ciri suara (pria/wanita, usia, logat), Suara latar belakang (bising, music, kendaraan, dll). Usahakan untuk memperpanjang percakapan agar dapat mengumpulkan informasi
3. Jika Ancaman diterima melalui surat/email, simpan dokumen atau file tanpa merusaknya, jangan menyentuh atau menghapus isi pesan, dan segera laporkan pada pihak berwenang
4. Segera lapor, lapor ancaman ke : pimpinan/atasan langsung, keamanan internal, dan kepolisian atau aparat terkait
5. Evakuasi dan pengamanan lokasi, jangan menyentuh benda mencurigakan, segera evakuasi pegawai/pengunjung sesuai jalur evakuasi, arahkan semua orang ke titik kumpul aman.
6. Menunggu tindak lanjut aparat, biarkan tim penjinak bom (jihandak) atau aparat berwenang yang memeriksa dan jangan ke lokasi sebelum dinyatakan aman.

## **V. PETUNJUK UMUM SAAT TERJADI HURU HARA**

1. Tetap tenang dan waspada, jangan panik amati situasi sekitar, hindari sikap atau ucapan yang dapat memicu keributan lebih besar
2. Hindari area kerusuhan, jika berada di luar segera menjauh dari kerumunan dan area bentrokan, cari tempat aman seperti rumah, kantor, atau Gedung yang terkunci, jangan mendekat hanya untuk menonton
3. Jika berada di dalam Gedung kunci pintu dan jendela, matikan lampu luar, jauhi kaca/jendela untuk menghindari lemparan benda, jangan keluar sebelum situasi aman
4. Jika terjebak di tengah kerumunan tetap bergerak mengikuti arus massa, jangan melawan arah, lindungi kepala dan dada dengan tangan, dan jaga jarak dengan orang lain sebisa mungkin
5. Komunikasi dan informasi, hubungi keluarga atau pihak terkait untuk memberi tahu kondisi anda, ikuti informasi resmi dari aparat dan jangan mudah percaya pada isu atau provokasi di media sosial
6. Jika situasi membahayakan nyawa, segera cari jalur evakuasi aman, dan mintalah bantuan aparat keamanan terdekat.
7. Setelah situasi reda, tetaplah waspada terhadap sisa kerusuhan, laporkan jika ada kerusakan, korban atau benda mencurigakan serta tunggu intruksi resmi sebelum Kembali beraktivitas normal.