Mekanisme Layanan Pengujian Laboratorium Mutu Hasil Kelautan dan Perikanan

01 Permohonan Pengujian secara Langsung ataupun Elektronik
~ Pelaku Usaha

1 Kegiatan *Official Control*

- 1. Berita Acara Serah Terima Contoh
- 2. *Form* Pengambilan Contoh

2 Permohonan Mandiri

- 1. Surat Permohonan Pengujian Sampel

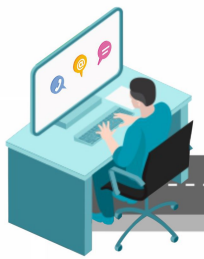

02 Pembuatan dan Pembayaran *Billing* PNBP secara Non Tunai

03 Penerimaan dan Registrasi Sampel Uji
~ Petugas Penerima Sampel Uji

04 Pengujian Sampel sesuai Parameter Uji
~ Analis Laboratorium

05 Penerbitan Laporan Hasil Uji (LHU)
~ Analis Laboratorium

Verifikasi Laporan Hasil Uji (LHU)
~ Petugas Verifikator

06
- Penandatanganan Laporan Hasil Uji (LHU)
  ~ Manajer Teknis/Pejabat yang ditunjuk
- Penyerahan LHU kepada Pelaku Usaha
  ~ Petugas Pelayanan

Jangka Waktu Pelayanan

2 Hari Kerja
Pengujian Organoleptik

8 Hari Kerja
Pengujian Mikrobiologi

7 Hari Kerja
Pengujian Kimia

Biaya berdasarkan PMK No. 1 Tahun 2025