KEMENTERIAN KELAUTAN DAN PERIKANAN
DIREKTORAT JENDERAL PERIKANAN BUDIDAYA
(BALAI BESAR PERIKANAN BUDI DAYA LAUT LAMPUNG)

SOSIALISASI PROGRAM BANTUAN PEMERINTAH LINGKUP BBPBL LAMPUNG TAHUN ANGGARAN 2026

Lampung, 17 April 2026

PROFIL UMUM BBPBL LAMPUNG

SEJARAH

- KEPPRES RI No. 23 Tahun 1982 dan SK. Menteri Pertanian No : 432/Ktps/Um/7/1982. Pada tahun 1982 Direktorat Jenderal Perikanan telah merintis pembentukan **Balai Budidaya Laut (BBL) Lampung**
- Secara resmi Balai Budidaya Laut ditetapkan berdasarkan SK. Menteri Pertanian Nomor 347/Ktps/OT.210/10/1986 tanggal 5 Agustus 1986.
- 1 Januari 2006 Balai Budidaya Laut berubah menjadi **Balai Besar Pengembangan Budidaya Laut** Berdasarkan Permen KP No : Per.07/MEN/2006
- 3 Februari 2014 berubah menjadi **Balai Besar Perikanan Budidaya Laut (BBPBL) Lampung** berdasarkan Permen KP No : 6/PERMEN-KP/2014.

LOKASI

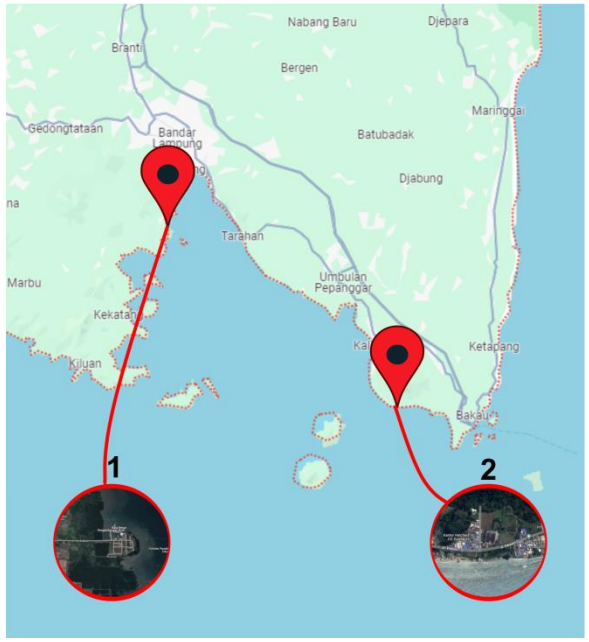

1. Kantor utama BBPBL Lampung berlokasi di Jalan Yos Sudarso. Desa Hanura. Kecamatan Teluk Pandan, Kabupaten Pesawaran, Lampung
2. Instalasi pembenihan terletak di Jl. Raya Pesisir, Desa Way Muli, Kecamatan Rajabasa, Kabupaten Lampung Selatan

KOMODITAS

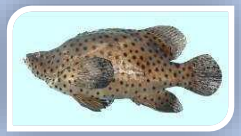
KERAPU MACAN

CLOWNFISH

KERAPU BEBEK

KUDA LAUT

KAKAP

KOBIA

BAWAL BINTANG

RUMPUT LAUT

STRUKTUR ORGANISASI DAN TUSI UPT

STRUKTUR ORGANISASI

Kepala Balai
Supito, S.Pi, M.Si

Kasubag. Umum
Frederik Prabowo, S.St.Pi.

Kelompok Jabatan Fungsional

Total Pegawai : 137 Orang

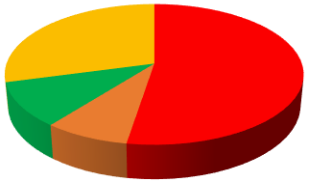

- PNS 72 Orang
- PPPK 11 Orang
- Kontrak 14 Orang
- PJLP 40 Orang

TUGAS

Balai Besar Perikanan Budidaya Laut mempunyai tugas melaksanakan uji terap teknik dan kerja sama, pengelolaan produksi, pengujian laboratorium, mutu pakan, residu, kesehatan ikan dan lingkungan, serta bimbingan teknis perikanan budidaya laut.

FUNGSI

a) Mengidentifikasi dan penyusunan rencana program teknis dan anggaran, pemantauan dan evaluasi serta laporan;
b) Pelaksanaan uji terap teknik perikanan budidaya laut;
c) Pelaksanaan penyiapan bahan standarisasi perikanan budidaya laut;
d) pelaksanaan sertifikasi sistem perikanan budidaya laut;
e) Pelaksanaan kerja sama teknis perikanan laut;
f) Pengelolaan dan pelayanan sistem informasi, dan publikasi perikanan budidaya laut;
g) Pelaksanaan layanan pengujian laboratorium persyaratan kelayakan teknis perikanan budidaya laut;
h) Pelaksanaan pengujian mutu pakan, residu, serta kesehatan ikan dan lingkungan budidaya laut;
i) Pelaksanaan bimbingan teknis laboratorium pengujian;
j) Pengelolaan produksi induk unggul, benih bermutu, dan sarana produksi perikanan budidaya laut;
k) Pelaksanaan bimbingan teknis perikanan budidaya laut; dan
l) Pelaksanaan urusan tata usaha dan rumah tangga

SARANA PRASARANA UTAMA DAN PENDUKUNG

PROGRAM KERJA DAN KEGIATAN TA 2021-2026

No	KEGIATAN	Tahun Anggaran				
		2021	2022	2023	2024	2025
1	Bibit Rumput Laut yang d Serahkan ke Masyarakat	√	√	√	√	√
2	Bantuan Sarana Kebun Bibit Rumput Laut (KBRL) Kultur Jaringan	-	√	√	√	-
3	Bantuan Benih Ikan Laut	√	√	√	√	√
4	Bantuan Calon Induk Ikan Laut	√	-	-	√	√
5	Bantuan Sarana dan Prasarana Bioflok	√	√	√	√	√
6	Bantuan Sarana dan Prasarana Budidaya Ikan Hias	√	-	√	-	-
7	Bantuan Mesin dan Bahan Baku Pakan	-	-	-	-	√
8	Produksi Calon Induk Ikan Laut d UPT	√	√	√	√	√
9	Diseminasi Teknologi	√	√	√	√	-
10	Sampel Laboratorium	√	√	√	√	√
11	Sarana dan Peralatan Laboratorium	√	√	√	√	-
12	Klaster Kawasan Tambak Udang dan Bandeng yan g di kembangkan (MSF)	√	-	-	-	-
13	Rehabilitasi Sarana dan Prasarana UPT	√	√	√	-	-
14	Pengembangan dan Percontohan Lobster	√	√	√	-	-
15	Produksi Pakan Mandiri	√	√	√	√	√

BANTUAN BENIH (2021-2025)

NO	PROVINSI	TAHUN BANTUAN					TOTAL
		2021	2022	2023	2024	2025	
1	Lampung	432.740	524.458	287.000	70.000	207.900	1.522.098
2	Jawa barat	535.000	470.000	190.000	290.000	117.000	1.602.000
3	Banten	132.600	22.000	-	500		155.100
4	DKI Jakarta	67.600	126.000	15.000	-		208.600
5	Riau	11.000	17.500	-	-		28.500
6	Bengkulu	175.000	100.000	110.000	-	80.000	465.000
7	Bangka	54.000	-	-	-		54.000
8	Sumatera Selatan	-	100.000	-	-		100.000
9	Belitung	-	8.000	-	-		8.000
10	Sumatera Barat	-	-	65.000	-		65.000
11	Jawa Timur	-	-	52.500	-		52.500
TOTAL		1.407.940	1.367.958	719.500	360.500	404.900	4.260.798

BANTUAN INDUK DAN CALON INDUK (2021 - 2025)

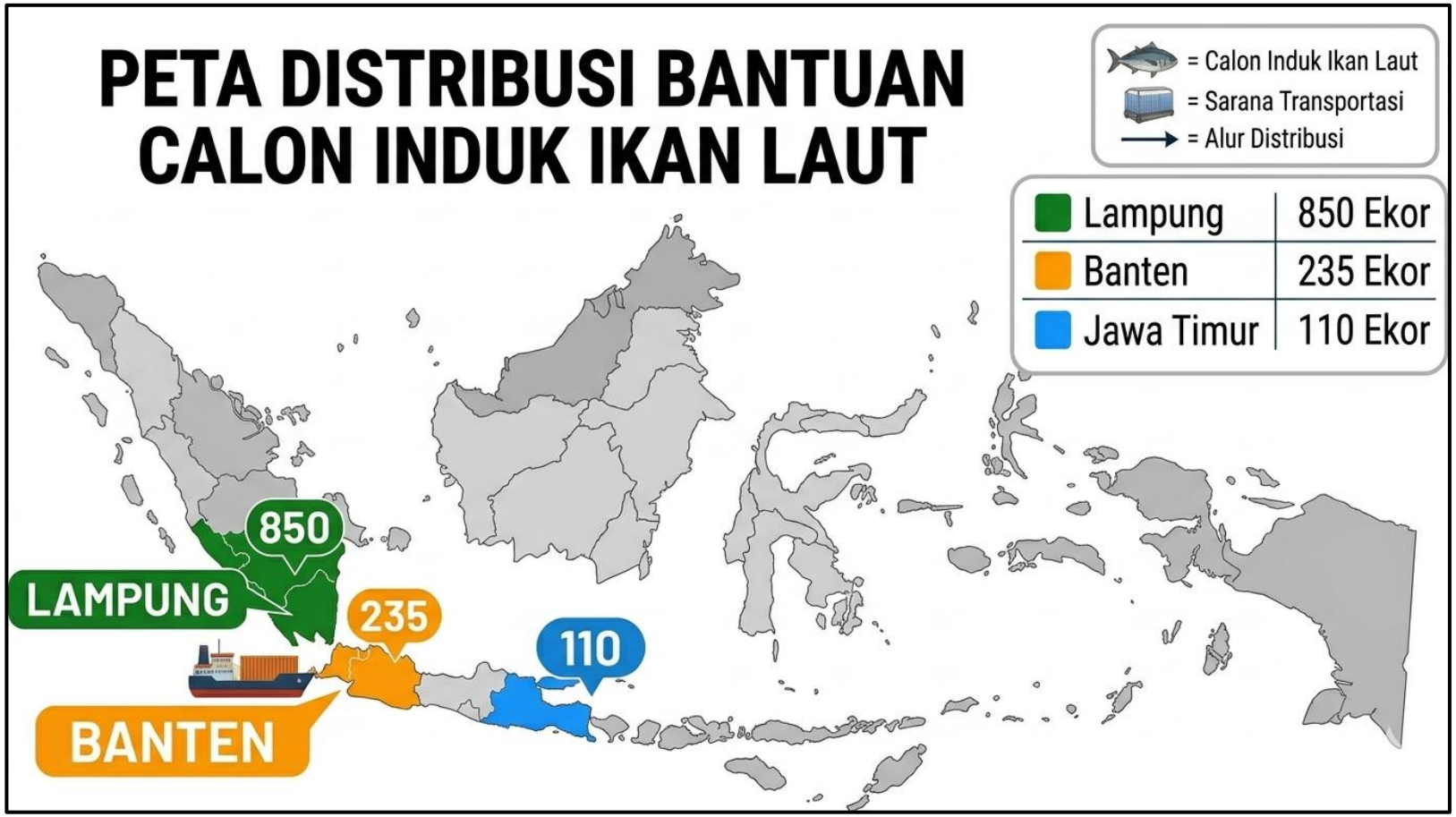

NO	PROVINSI	TAHUN BANTUAN					TOTAL
		2021	2022	2023	2024	2025	
1	Lampung	750	-	100	-	-	850
2	Banten	200	-	-	35	-	235
3	Jawa Timur	-	-	110	-	-	110
TOTAL		950	-	210	35	-	1195

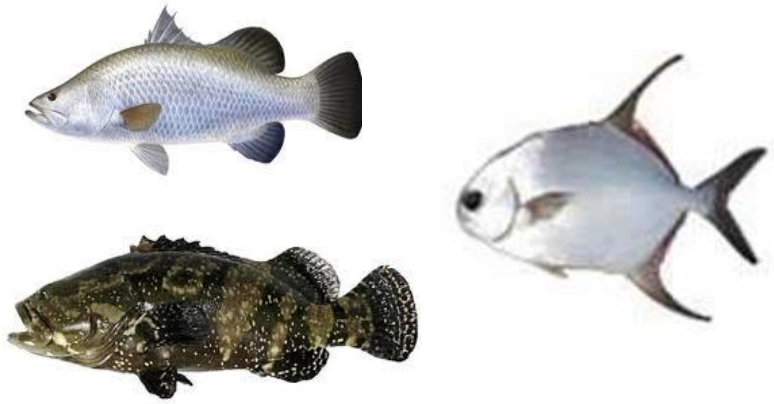

BANTUAN KEBUN BIBIT DAN BIBIT RUMPUT LAUT

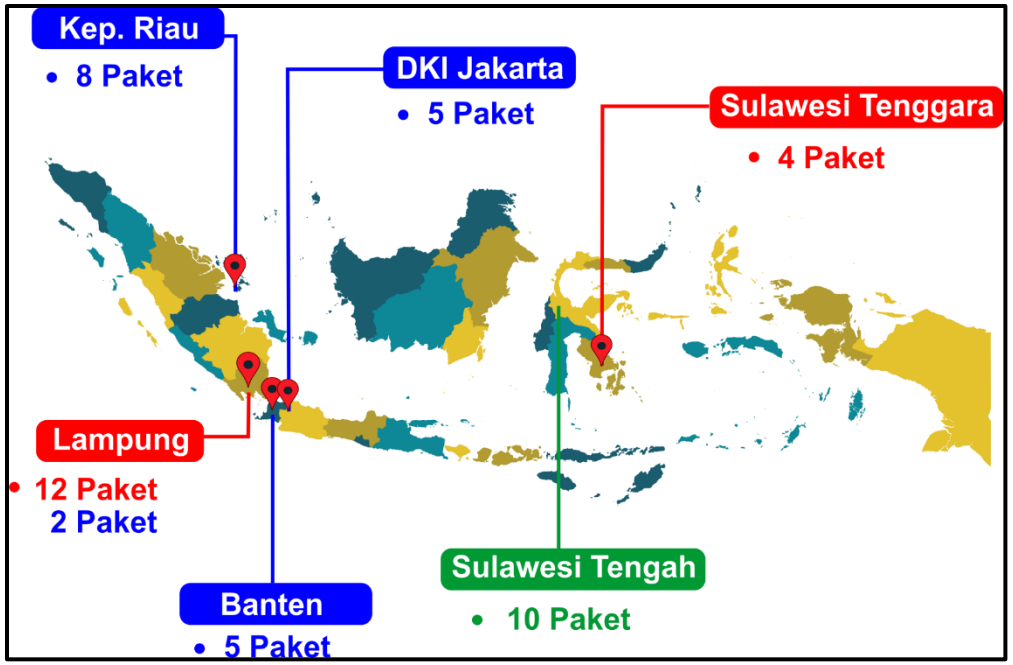

NO	PROVINSI	KEBUN BIBIT RL (TAHUN)				
		2021	2022	2023	2024	2025
1	Lampung	-	12	2	-	-
2	Sulawesi Tenggara	-	4	-	-	-
3	DKI Jakarta	-	-	5	-	-
4	Banten	-	-	5	-	-
5	Kep Riau	-	-	8	-	-
6	Sulawesi Tengah	-	-	-	10	-

NO	PROVINSI	BIBIT RUMPUT LAUT (TAHUN)				
		2021	2022	2023	2024	2025
1	DKI Jakarta	5000 Kg	-	-	-	-
2	Bangka Belitung	2500 Kg	-	-	-	-
3	Jawa Timur	2500 Kg	-	-	-	-
4	Sulawesi Tenggara	-	-	-	2000 Kg	-
5	Kota Batam					2400 Kg

BANTUAN SARANA BUDIDAYA BIOFLOK DAN MESIN PAKAN

NO	PROVINSI	TAHUN BANTUAN BIOFLOK					TOTAL
		2021	2022	2023	2024	2025	
1	Jawa Barat	10	-	1	-		11
2	Banten	1	4	9	2		16
3	Sumsel	1	-	-	-		1
4	Lampung	-	9	36	31	19	95
5	Jawa Tengah	-	-	15	-	9	24
6	Jawa Timur	-	-	4	-	9	13
7	Sumatera Barat					1	1
8	Kepri (Batam)					1	1
9	Jogjakarta					1	1
TOTAL		12	13	65	33	40	163

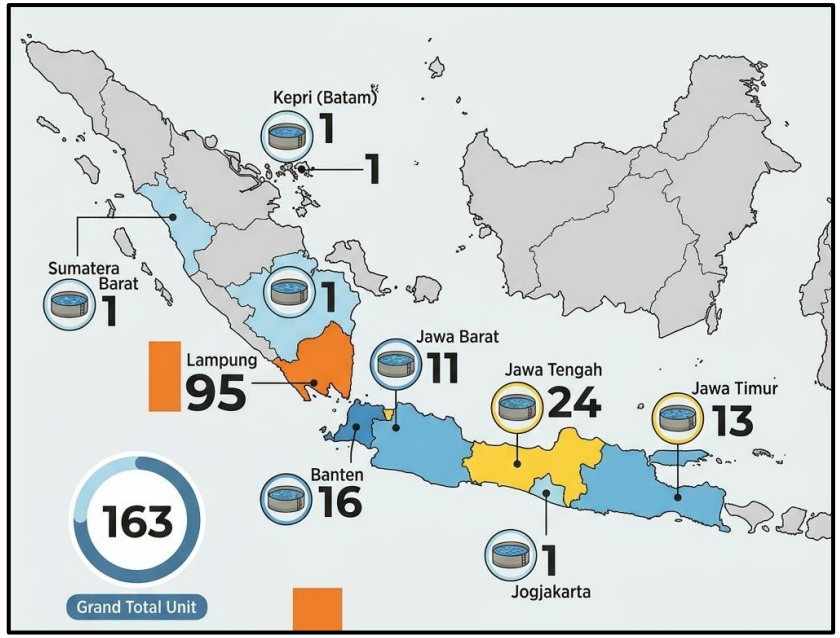

NO	DISTRIBUSI BANTUAN MESIN PAKAN IKAN	TAHUN
		2025
1	Kepulauan Riau (Batam)	1
2	Lampung	2

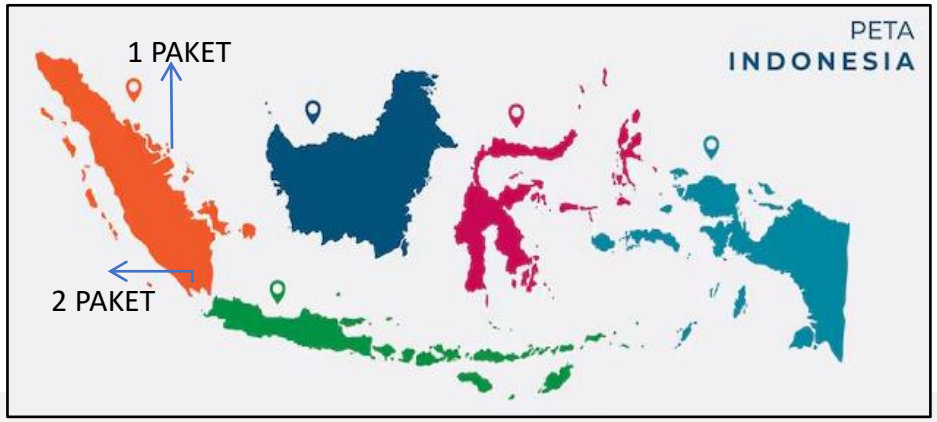

PAKAN MANDIRI

No	Tahun	Realisasi Prod. Pakan (kg)
1	2021	202.000
2	2022	112.739
3	2023	53.790
4	2024	18.830
5	2025	6.780

RENCANA KINERJA ANGGARAN T.A. 2026

KEGIATAN	VOLUME
BANTUAN PEMERINTAH	
Benih ikan Laut (ekor)	1.324.831
Sarana Budidaya Ikan Sistem Bioflok (Paket)	25
Mesin dan Bahan Baku Pakan Ikan (Paket)	10
Bibit Rumput Laut (Kg)	9463
PRODUKSI	
Benih Ikan Laut (ekor)	162.436
Calon Induk (ekor)	250
Pakan Ikan Laut (kg)	6211

KEGIATAN	VOLUME
PELAYANAN PENGUJIAN LABORATORIUM	
Sampel Uji Laboratorium Kesehatan Ikan d an Lingkungan Ikan Air Laut (Sample)	200
Sampel Monitoring Penyakit Ikan Air Laut y ang diuji (sampel)	160
Sampel Survaillance Resistensi Antimikroba Ikan Air Laut (AMU/AMR) yang diuji (sampel)	75
Peralatan Laboratorium pengujian penyakit dan lingkungan yang disediakan (Unit)	1
PELAYANAN UMUM	
Layanan Umum (Layanan)	1
Layanan Perkantoran (Layanan)	1
Layanan Humas dan Informasi (Layanan)	1

ALUR PENYALURAN BANTUAN PEMERINTAH BBPBL LAMPUNG T.A. 2026

Terima Kasih.

Dokumentasi Sosialisasi Kegiatan Verifikasi CPCL Bantuan Pemerintah
BBPBL Lampung TA 2026

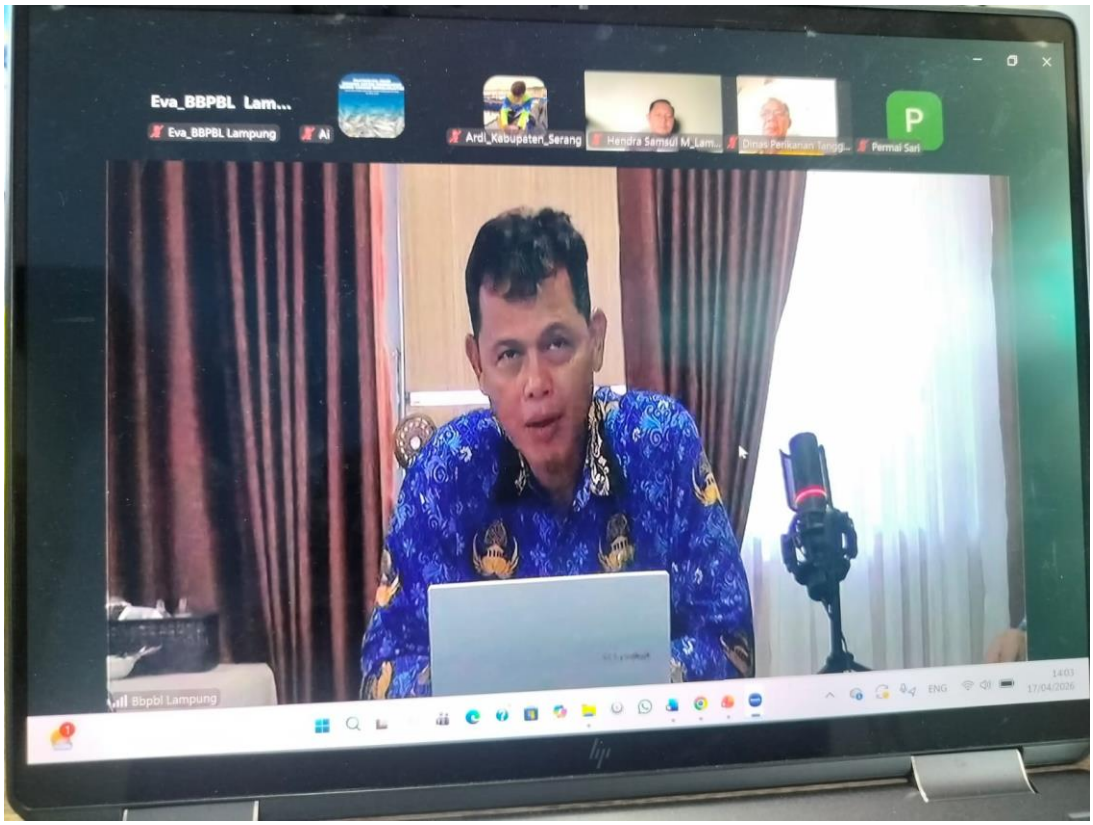

SHOW TASKBAR DISPLAY SETTINGS ▾ END SLIDE SHOW

14:07

0:03:30

PROGRAM KERJA DAN KEGIATAN TA 2021-2025

No	KEGIATAN	Tahun Anggaran				
		2021	2022	2023	2024	2025
1	Bibit Rumput Laut yang d Serahkan ke Masyarakat	√	√	√	√	√
2	Bantuan Sarana Kebun Bibit Rumput Laut (KBRL) Kultur Jaringan	-	√	√	√	-
3	Bantuan Benih Ikan Laut	√	√	√	√	√
4	Bantuan Calon Induk Ikan Laut	√	-	-	√	√
5	Bantuan Sarana dan Prasarana Bioflok	√	√	√	√	√
6	Bantuan Sarana dan Prasarana Budidaya Ikan Hias	√	-	√	-	-
7	Bantuan Mesin dan Bahan Baku Pakan	-	-	-	-	√
8	Produksi Calon Induk Ikan Laut d UPT	√	√	√	√	√
9	Diseminasi Teknologi	√	√	√	√	-
10	Sampel Laboratorium	√	√	√	√	√
11	Sarana dan Peralatan Laboratorium	√	√	√	√	-
12	Klaster Kawasan Tambak Udang dan Bandeng yan g di kembangkan (MSF)	√	-	-	-	-
13	Rehabilitasi Sarana dan Prasarana UPT	√	√	√	-	-
14	Pengembangan dan Percontohan Lobster	√	√	√	-	-
15	Produksi Pakan Mandiri	√	√	√	√	√

HAL

Slide 5 of

app.zoom.us is sharing a window

Next slide

BANTUAN BENIH (2021-2025)

PETA DISTRIBUSI BANTUAN BENIH IKAN LAUT (TAHUN 2021-2025)

NO	PROVINSI	TAHUN BANTUAN					TOTAL
		2021	2022	2023	2024	2025	
1	Lampung	[illegible]	[illegible]	[illegible]	[illegible]	[illegible]	[illegible]
2	Jawa Barat	[illegible]	[illegible]	[illegible]	[illegible]	[illegible]	[illegible]
3	Banten	[illegible]	[illegible]	-	[illegible]	-	[illegible]
4	DKI Jakarta	[illegible]	[illegible]	[illegible]	-	-	[illegible]
5	Riau	[illegible]	[illegible]	-	-	-	[illegible]
6	Bangkulu	[illegible]	[illegible]	[illegible]	-	[illegible]	[illegible]
7	Bangka	[illegible]	-	-	-	-	[illegible]
8	Sumatera Selatan	-	[illegible]	-	-	-	[illegible]
9	Gorontalo	-	[illegible]	-	-	-	[illegible]
10	Sumatera Barat	-	-	[illegible]	-	-	[illegible]
11	Jawa Timur	-	-	[illegible]	-	-	[illegible]
TOTAL		[illegible]	[illegible]	[illegible]	[illegible]	[illegible]	[illegible]

HAL

No Notes.

KEMENTERIAN KELAUTAN DAN PERIKANAN
DIREKTORAT JENDERAL PERIKANAN BUDI DAYA
BALAI BESAR PERIKANAN BUDIDAYA LAUT LAMPUNG
JALAN YOS SUDARSO, DESA HANURA, TELUK PANDAN, PESAWARAN 35450
TELEPON (0721) 4001379 / 4001380 FAKSIMILE (0721) 4001110
LAMAN : www.kkp.go.id SUREL : bbpbllampung@kkp.go.id

Nomor : B.1038/BBPBL/TU.330/IV/2026 15 April 2026
Sifat : Biasa
Lampiran : Satu Lembar
Hal : Sosialisasi Kegiatan Verifikasi CPCL Bantuan Pemerintah BBPBL Lampung TA 2026

Yth. Bapak/Ibu (Terlampir)
di Tempat

Dalam rangka telaksananya kegiatan bantuan pemerintah lingkup BBPBL Lampung Tahun Anggaran 2026 agar tepat sasaran, efektif, efisien, dan akuntabel, maka perlu dilakukan verifikasi terhadap calon penerima dan calon lokasi (CPCL) sehingga diperoleh data dan informasi yang valid, akurat dan dapat dipertanggungjawabkan.

Sehubungan dengan efisiensi anggaran, verifikasi CPCL akan dilaksanakan secara daring. Untuk menyamakan persepsi, pemahaman, serta langkah teknis pelaksanaannya, kami mengundang Bapak/Ibu untuk mengikuti kegiatan sosialisasi yang akan dilaksanakan pada:

Hari/Tanggal : Jumat, 17 April 2026
Waktu : 14.00 – 15.00 WIB
Media : Zoom Meeting
Meeting ID : 946 904 8617
Passcode : BBPBL1
Agenda : Sosialisasi dan Pembahasan Teknis Verifikasi CPCL

Demikian undangan ini disampaikan, atas perhatian dan kerjasamanya, kami ucapkan terima kasih.

Kepala Balai Besar Perikanan
Budidaya Laut Lampung,

Ditandatangani
Secara Elektronik

Supito

Tembusan:
1. Direktur Jenderal Perikanan Budi Daya
2. Kepala Pusat Penyuluhan Kelautan dan Perikanan
3. BRPPUPP Palembang

Dokumen ini telah ditandatangani secara elektronik menggunakan sertifikat elektronik yang telah diterbitkan oleh Balai Sertifikasi Elektronik (BSrE), Badan Siber dan Sandi Negara

Lampiran Undangan
Nomor : B.1038/BBPBL/TU.330/IV/2026
Tanggal : 15 April 2026

Daftar Undangan :

1. Kepala Dinas Kelautan dan Perikanan Provinsi Lampung
2. Kepala Dinas Kelautan dan Perikanan Kota Bandar Lampung
3. Kepala Dinas Kelautan dan Perikanan Kabupaten Lampung Barat
4. Kepala Dinas Kelautan dan Perikanan Kabupaten Lampung Selatan
5. Kepala Dinas Kelautan dan Perikanan Kabupaten Lampung Tengah
6. Kepala Dinas Kelautan dan Perikanan Kabupaten Lampung Timur
7. Kepala Dinas Kelautan dan Perikanan Kabupaten Lampung Utara
8. Kepala Dinas Kelautan dan Perikanan Kabupaten Mesuji
9. Kepala Dinas Kelautan dan Perikanan Kabupaten Pesawaran
10. Kepala Dinas Kelautan dan Perikanan Kabupaten Pesisir Barat
11. Kepala Dinas Kelautan dan Perikanan Kabupaten Pringsewu
12. Kepala Dinas Kelautan dan Perikanan Kabupaten Tanggamus
13. Kepala Dinas Kelautan dan Perikanan Kabupaten Tulang Bawang
14. Kepala Dinas Kelautan dan Perikanan Kabupaten Tulang Bawang Barat
15. Kepala Dinas Kelautan dan Perikanan Kabupaten Way Kanan
16. Kepala Dinas Kelautan dan Perikanan Kota Metro
17. Kepala Dinas Kelautan dan Perikanan Propinsi Banten
18. Kepala Dinas Kelautan dan Perikanan Kab. Serang
19. Kepala Dinas Kelautan dan Perikanan Kepulauan Riau
20. Kepala Dinas Kelautan dan Perikanan Kota Batam
21. Koordinator Penyuluh Perikanan Provinsi Lampung
22. Koordinator Penyuluh Perikanan Kota Bandar Lampung
23. Koordinator Penyuluh Perikanan Kabupaten Lampung Barat
24. Koordinator Penyuluh Perikanan Kabupaten Lampung Selatan
25. Koordinator Penyuluh Perikanan Kabupaten Lampung Tengah
26. Koordinator Penyuluh Perikanan Kabupaten Lampung Timur
27. Koordinator Penyuluh Perikanan Kabupaten Lampung Utara
28. Koordinator Penyuluh Perikanan Kabupaten Mesuji
29. Koordinator Penyuluh Perikanan Kabupaten Pesawaran
30. Koordinator Penyuluh Perikanan Kabupaten Pesisir Barat
31. Koordinator Penyuluh Perikanan Kabupaten Pringsewu
32. Koordinator Penyuluh Perikanan Kabupaten Tanggamus
33. Koordinator Penyuluh Perikanan Kabupaten Tulang Bawang
34. Koordinator Penyuluh Perikanan Kabupaten Tulang Bawang Barat
35. Koordinator Penyuluh Perikanan Kabupaten Way Kanan
36. Koordinator Penyuluh Perikanan Kota Metro
37. Koordinator Penyuluh Perikanan Provinsi Banten
38. koordinator penyuluh Perikanan Provinsi Kepulauan riau
39. koordinator Penyuluh Kabupaten Serang
40. Koordinator Penyuluh Kota Batam

Dokumen ini telah ditandatangani secara elektronik menggunakan sertifikat elektronik yang telah diterbitkan oleh Balai Sertifikasi Elektronik (BSrE), Badan Siber dan Sandi Negara